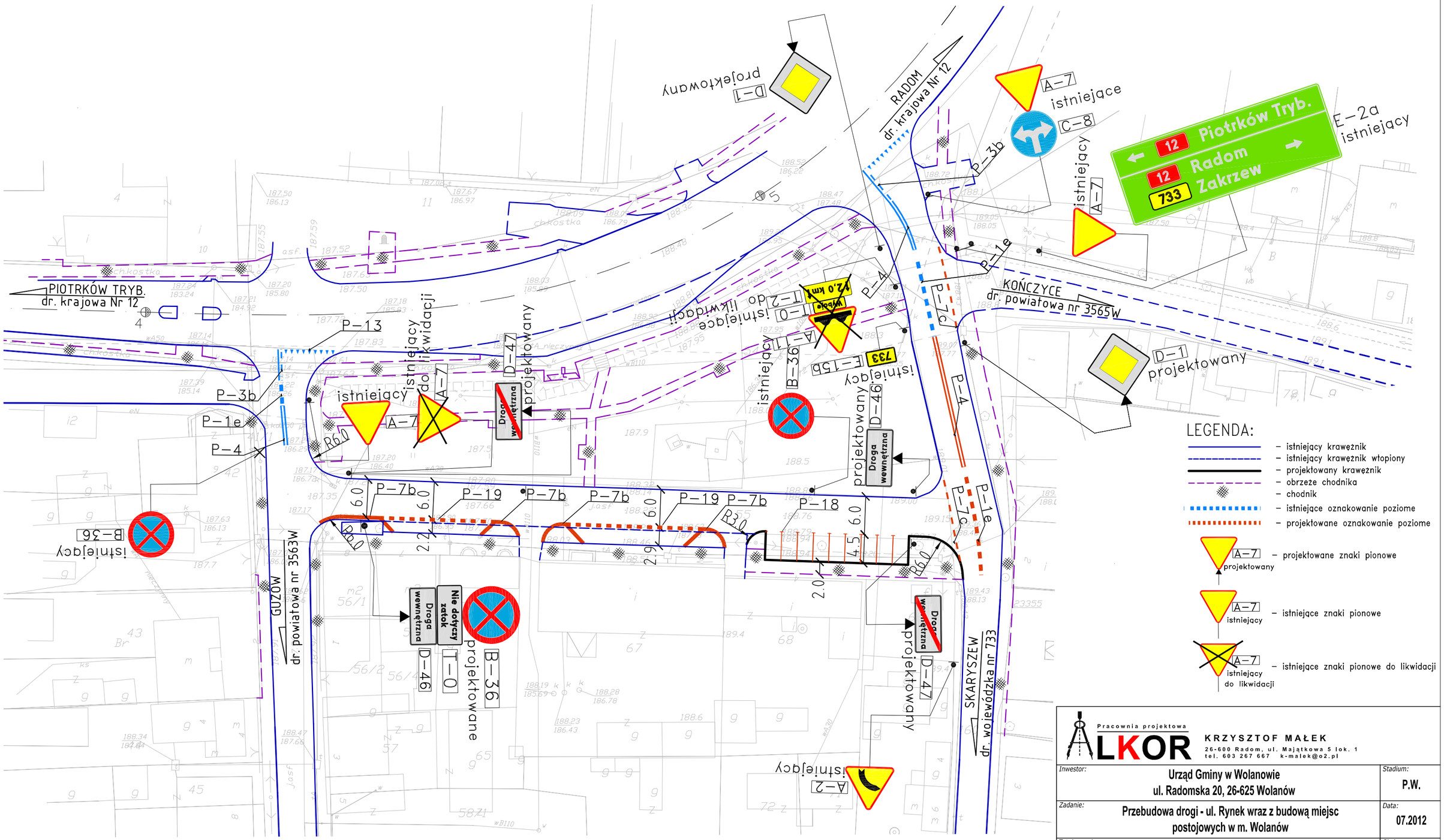

Pracownia projektowa
ALKOR
KRZYSZTOF MAŁEK
26-600 Radom, ul. Majątkowa 5 lok. 1
tel. 603 267 667 k-malek@o2.pl

Inwestor: Urząd Gminy w Wolanowie ul. Radomska 20, 26-625 Wolanów			Stadium: P.W.
Zadanie: Przebudowa drogi - ul. Rynek wraz z budową miejsc postojowych w m. Wolanów			Data: 07.2012
Tytuł rysunku: Plan sytuacyjny stałej organizacji ruchu			Skala: 1:500
Projektant: mgr inż. Krzysztof Małek	Uprawnienia: Budowlane do projektowania w specjalności drogowej MAZ/0193/POOD/04	Podpis:	Nr rys: 2